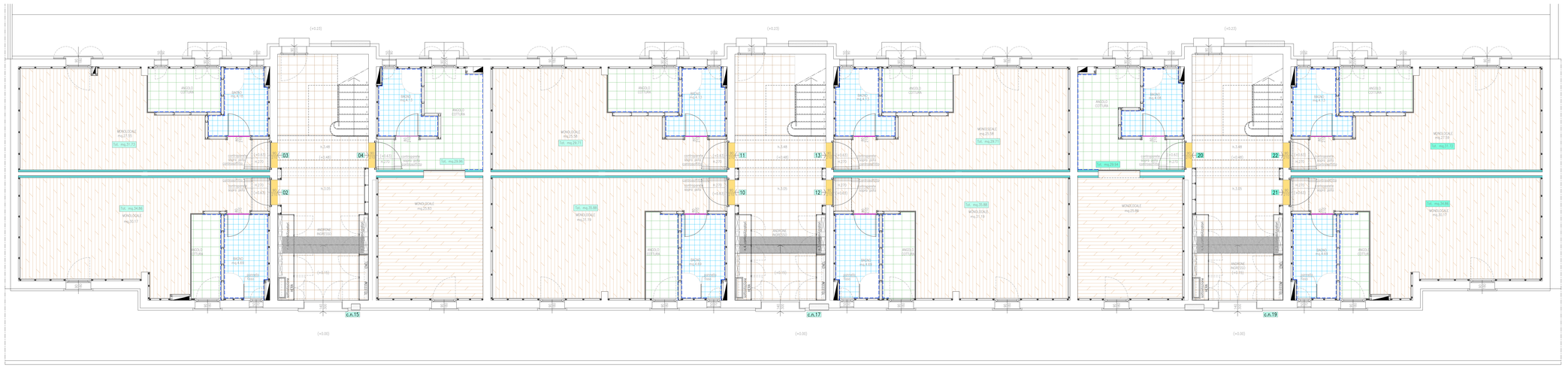

PIANO TERRA

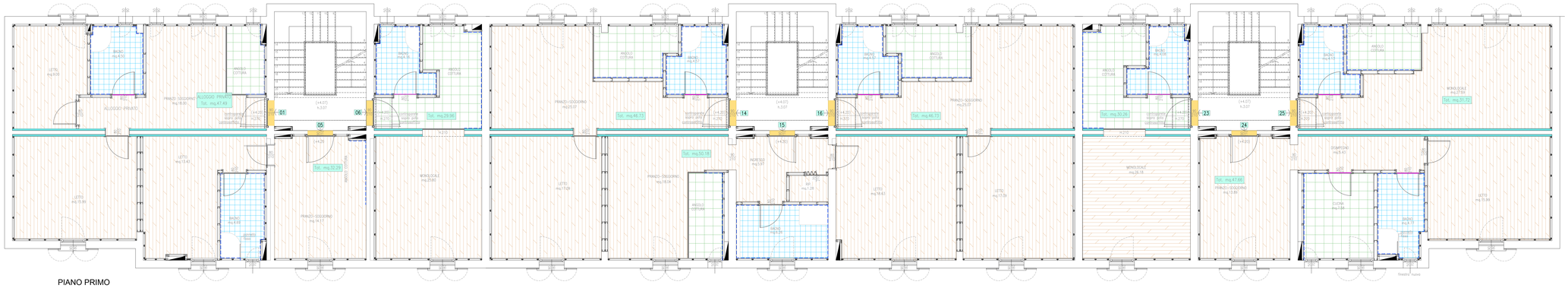

PIANO PRIMO

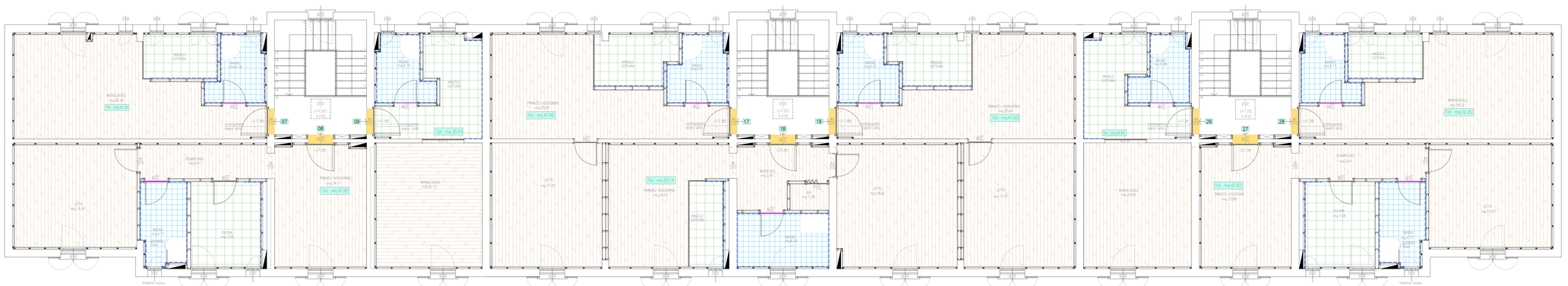

PIANO SECONDO
SCALA 1:50

PARTICOLARE POSA PAVIMENTO IN LAMINATO

ABACO PAVIMENTI

	PAVIMENTO IN LAMINATO mq. 152
	PAVIMENTO IN CERAMICA Angolo cottura formato cm.30x30 mq.
	PAVIMENTO IN CERAMICA Bagno formato cm.20x20 mq.
	RIVESTIMENTO Cucina h.150 mq. Bagno h.200 mq.
	PAVIMENTO IN GRES vano scala formato cm.30x30 mq.
	ALZATE E PEDATE IN PIETRA GRIGIA Vano scala scalini ingresso – mq.
	SOGLIA IN MARMO spessore cm.3 mq.
	PROFILO SOGLIA ceramica–gres lamina m. ceramica–laminato lamina m.
	CONTROSOFFITTO IN CARTONGESSO ingresso alloggi mq.0,81x5=mq.4,05

COMUNE di FERRARA

INTERVENTO DI MANUTENZIONE STRAORDINARIA, AI SENSIDEL D.L. 74/2012, PER LA SISTEMAZIONE DEI DANNI PROVOCATI DAGLI EVENTI SISMICI DEL 20 E 29 MAGGIO

FERRARA, Via Fiume c.n. 15-17-19

Titolare della progettazione
ACER FERRARA
Cav.Vittorio G. Jacchi Ferrara
Servizio Tecnico
Dirigente: ing. M.Cascione
Responsabile dell'ufficio progettazione
Arch. M. Cenacchi

Responsabile unico del procedimento
ACER FERRARA Servizio tecnico: arch. M. Cenacchi
Coordinamento generale progetto architettonico, strutturale e impianti
ACER FERRARA Servizio tecnico: ing. G.Addesso
Progetto architettonico
ACER FERRARA Servizio tecnico: arch. M. Cenacchi, ing. G.Addesso
Progetto strutturale
CFR Consorzio Ferrara Ricerche: ing. G. Cantelli
Progetto impianti elettrici
ACER FERRARA Servizio tecnico: per. ind. E. Forte
Progetto impianti meccanici
ACER FERRARA Servizio tecnico: ing. P. Poletti
Collaborazioni
ACER FERRARA Servizio tecnico: ing. A. Fusco, m.a. S. Benini

PROGETTO ESECUTIVO

Stato elaborato: PROGETTO: ABACO PAVIMENTI PIANTE PIANO TERRA, PRIMO E PIANO SECONDO	cod. commessa: 1301 scala: 1:50	codice elaborato: AR-E-008-2

	Emissione	Maggio 2015	REV2	Aumento delle unità abitative e ricadifica	Dicembre 2015
REV1	Aumento delle unità abitative e ricadifica	Dicembre 2015			